

## Komplett-Menü Huhn für Katzen gewolft 500 g

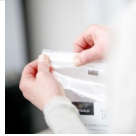

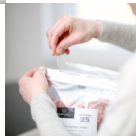
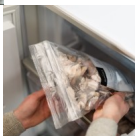
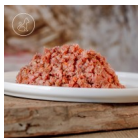

Ein leckeres Komplettmenue für Deine Katze vom Huhn mit allen wichtigen Bestandteilen in einem ausgewogenem Verhältnis

Rating: Not Rated Yet

**Price**

Sales price 4,75 €

Discount

[Ask a question about this product](#)

Manufacturer [Barf Gold](#)

Description Ein leckeres Komplettmenue vom Huhn mit allen wichtigen Bestandteilen in einem ausgewogenem Verhältnis. Kräuter oder andere Zusätze, wie zum Beispiel Grünlippmuschelextrakte, haben wir rausgelassen, damit Sie selber nach Bedarf entscheiden können, was und wieviel Ihre Katze bekommen soll. Denn jedes Tier hat unterschiedliche Bedürfnisse...

## Aufteilung (nach Futterpyramide für Katzen)

### 95% aufgeteilt in:

- 45% Hühnermuskelfleisch
- 15% Hühnerfett
- 15% Hühnerherzen
- 10% Hühnerhäse, gewolft
- 5% Hühnerleber
- 5% Hühnermägen

+ 5% Gemüsemix, Kokosraspeln und Himalayasalzsole

Wichtig ist das Hinzufügen eines frischen Omega-3-fettsäurehaltigen Öl, wie z.B. Lachsöl. Katzen können die aus der Nahrung aufgenommene Linolsäure nicht in die Gamma-Linolensäure umbauen, weil ihnen ein entsprechendes Enzym fehlt. Das **Nachtkerzenöl** z.B. führt es dem Katzenkörper direkt zu.

Ergänzungsfuttermittel für Katzen

**VERPACKUNG**

500g Beutel

- [Weitere Infos](#)
- [Analytische Bestandteile](#)

## Weitere Infos

Der **Fettgehalt** der Komplettmenüs darf gern mit anderen Fetten ergänzt werden. bis zu 20% darf die Tagesration aus Fett bestehen! Warum? Die Katze zieht Energie aus dem Fett. Steht zu wenig Fett zur Verfügung, wird das Protein zur Energiegewinnung verwendet. Bei diesem Stoffwechselvorgang (wenn dies auf Dauer passiert) wird allerdings die Niere belastet. Das kann der Grund sein, warum oft gesagt wird, dass das Barfen auf die Nieren schlagen soll: Wenn die Katze zu fettarm ernährt

wird. Ein weiterer Grund ist, dass die Katze generell zu wenig trinkt. Allerdings durch das rohe Fleisch nimmt die Katze viel Fleischsaft auf. Steht eine Diät tatsächlich mal an, sollte eher die gesamte Futtermenge reduziert werden. Ergänzen können Sie die Menüs mit puren Hühnerfett oder Ölen. Gänseschmalz oder ein Stückchen gute Butter darf es auch mal sein.

A Jodlieferant geben Sie bitte 2-3 mal pro WOCHE **Seealgenmehl** Um die Vitamin-D Versorgung zu gewährleisten, füttern Sie bitte 2-3 mal pro Woche Seefisch, z.B. Lachs, Sprotten oder Makrele, oder geben **Dorschleberöl** 2-3 mal Pro Woche über das Menü

## Analytische Bestandteile

### ANALYTISCHE BESTANDTEILE

- Rohprotein: 17,7 %
- Rohfette: 7,90%
- Rohasche: 1,4%
- Rohfeuchte: 70,80 %

### Reviews

There are yet no reviews for this product.